



フードバンク茨城 ニュースレター

No.74 2023年4月春号

NPO法人 フードバンク茨城
E-mail fb.ibaraki@gmail.com
https://sites.google.com/site/fbibaraki

ニュースレターは年4回（4月、7月、10月、1月）発行しています。



県内の多くの施設・団体に食品を提供しています

フードバンク茨城は、皆様からご寄付いただいた食品を、連携している県内の多くの施設・団体に提供しています。賞味期限内にそれぞれの施設・団体のニーズに基づいた食品をマッチングさせて、常に提供のための活動を行っています。

子どもの支援に関しては、県内のすべての児童養護施設(19施設)をはじめ、36施設・団体と連携しています。障害者支援施設等は52施設・団体です。その他、母子家庭支援、路上生活者支援、依存症回復支援などさまざまな支援団体にも食品を活用していただいています。連携先は132施設・団体にのびります。

生活困窮世帯の支援に関しては、相談支援の窓口となっている社会福祉協議会や市役所窓口、その他関係部署で50カ所、民間支援団体で15団体と連携しています。それらの中には、フードバンクからの食品を窓口でストックしておき、相談支援の現場でその場で渡しているところや、相談の中で状況を聞き取り、フードバンクから必要な食品を取り寄せて、個別に手渡しているところなどがあります。



約200の施設・団体・窓口で皆様からご寄付いただいた食品が役立っています。「もったいないをありがとうに」という食品ロス削減にあたるものだけでなく、子どもたちや食に困っている人を支援したいと、食品を購入してご寄付される方も増えています。皆様からの食品の寄付なしにフードバンク茨城の活動はなりたちません。2023年度もご支援よろしくお願いたします。

* 龍ヶ崎市社会福祉協議会 様	10,000円
* 正源寺 様(牛久市)	10,000円
* 智学館中等教育学校 様(水戸市)	22,029円
* パルシステム共済連たすけあい活動助成金	78,390円
* 個人(5件)	70,720円



賛助会員、正会員の皆様
4月からの新年度分の年会費の振込もよろしくお願いたします。(P4をご参照ください)

いつも応援ありがとうございます 特別法人会員の皆様



筑波大学大学院生がフードバンク活動を研究

筑波大学大学院システム情報工学群の院生と理想科学工業(株)が連携して、フードバンク活動の効率化、課題解決を目標に研究活動をしています。1月31日に理想科学工業と大学院の方々が生徒事務所に来所してフードバンク活動の現状、課題等について話し合いました。食品の搬送、ハンドリングや在庫管理などを研究テーマとして活動を開始するということです。フードバンク活動の発展に向けて、期待したいと思います。



理想科学工業(株)と筑波大学大学院の皆様

大学生のインターンシップを受け入れました

2月～3月にかけての春休み期間に、NPO法人ドットジェイピーをとおしてインターンシップの大学生2名が水戸支部で活動しました。2名とも茨城キリスト教大学2年生で栄養学を学んでいます。

食品の仕分けや、入出庫の記録などボランティアの皆さんといっしょに活動をしたほか、施設を訪問しそこで働く管理栄養士さんのお話や、市役所の相談支援の現場で担当の方からフードバンクの食品が支援に使われていることの説明を聞いたりしました。



住友生命水戸支社の方(左)とインターン生2名

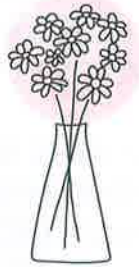

住友生命水戸支社の方がボランティア参加

住友生命水戸支社では、4月～6月に全社をあげてフードドライブ活動に取り組むとのこと。実施に向けて実際のフードバンク活動を体験しようと社員の方が水戸支部でボランティアに参加されました。2月～3月にかけて複数回参加いただきました。(上記写真参照)

牛久事務所に新倉庫オープン

懸案だった牛久事務所の新倉庫が牛久市神谷に4月1日にオープンします。寿司店「弥七」様敷地内のプレハブ建屋を安価でお借りする倉庫です。「弥七」様、本当にありがとうございます。新倉庫は牛久事務所から約1.5kmの所に位置しており、今後の食品ハンドリングの作業効率改善と牛久事務所のスペース活用につながることから、ボランティア一同期待しています。

いつも応援ありがとうございます

株式会社カスミ 様

県内17店舗から毎月2回の寄贈を受けています。2022年度は、食品1,563kg、お米2,564kgをいただきました。そのほか企業内でのフードドライブも実施されており、ご寄付いただいています。

パルシステム茨城 栃木 様

毎月2回、施設・団体にパルシステム連合会様からの野菜・果物と株式会社パルブレッド様のパンの寄贈を受けています。2022年度は、野菜・果物2,595kg、パン160kgをいただきました。また、施設の一部を牛久事務所として貸していただいているほか、本部や配送センターへのきずなBOXの設置回収、食品の寄贈、学習会の開催、フードドライブの開催などで応援いただいています。

那珂市の小学生がフードドライブ

那珂市立額田小学校では5年生の総合学習として食品ロスや飢餓の問題を1年間学んできました。12月にフードバンク活動について学習し、2月には児童の皆さんがポスターやチラシなどを準備して授業参観の日にフードドライブを行い、保護者の方から食品の寄付を受け付けました。児童の皆さんの感想にはたくさんの食品が集まり驚いたようすや、給食や食事を残さないようにしていることなどが書かれていました。

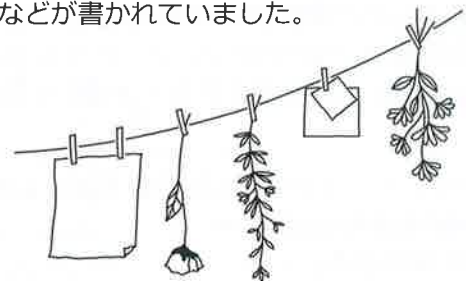

いばらきコープ 様

小美玉市で倉庫をお借りしているほか、本部と4店舗へのきずなBOXの設置、食品の寄贈、学習会の開催、フードドライブの実施、牛久本部と水戸支部へのスタッフの派遣などで応援いただいています。

生活クラブ生協 茨城 様

食品の寄贈、配送センターへのきずなBOX設置のほか、学習会の開催、組合員有志のボランティア参加などで応援いただいています。





企業・団体の皆様からのご寄付紹介(1月~3月)

牛久市役所 様

1月に災害備蓄食品147kgをご寄付いただきました。→写真1

カバヤ食品株式会社 様

1月にお菓子96kgをご寄付いただきました。

東京電力パワーグリッド株式会社 様

1月に災害備蓄食品89kgをご寄付いただきました。

JA全農酪農部(森乳業株式会社) 様

1月に全国フードバンク推進協議会を通じてLL牛乳等1,824kgをご寄付いただきました。

株式会社日立製作所茨城支店 様

1月に食品19kgをご寄付いただきました。

NTT東日本茨城支店 様

1月に災害備蓄食品56kgをご寄付いただきました。

森永乳業株式会社つくば営業所 様

1月2月に合計19kgの食品をご寄付いただきました。

株式会社きくち 様

1月3月に合計449kgのお菓子をご寄付いただきました。

株式会社天乃屋 様

2月に全国フードバンク推進協議会を通じてお菓子563kgをご寄付いただきました。

株式会社オカムラ 様→写真2

2月に災害備蓄食品84kgをご寄付いただきました。

東亜合成株式会社 様

2月に災害備蓄食品20kgをご寄付いただきました。

株式会社 Mizkan 様

2月に全国フードバンク推進協議会を通じてご寄付いただきました。

アルフレッサファーマ株式会社 様

2月に食品80kgをご寄付いただきました。

国立研究法人物質・材料研究機構 様→写真3

2月に災害備蓄食品45kgをご寄付いただきました。



写真1 牛久市役所



写真2 (株)オカムラ



写真3 物質・材料研究機構

MGM水戸北店 様

1月2月に合計11kgのお菓子をご寄付いただきました。

ニラク常陸大宮店 様

1月3月に合計20kgのお菓子をご寄付いただきました。

スロットヒルズひたちなか店 様

2月にお菓子10kgをご寄付いただきました。

ニラクひたち野うしく店 様

1月3月合計8kgのお菓子をご寄付いただきました。

マルハン赤塚店 様

1月2月に合計23kgのお菓子をご寄付いただきました。

水戸市社会福祉協議会 様

2月に災害備蓄食品195kgをご寄付いただきました。

那珂市社会福祉協議会 様

2月に災害備蓄食品215kgをご寄付いただきました。

茨城いすゞ自動車株式会社 様

2月に食品91kgをご寄付いただきました。

コカ・コーラボトラーズ ジャパン株式会社 様

2月3月に全国フードバンク推進協議会を通じて合計855kgの飲料をご寄付いただきました。

森永乳業株式会社利根工場 様→写真4

3月に食品210kgをご寄付いただきました。

大洗町役場 様

3月に災害備蓄食品195kgをご寄付いただきました。

株式会社ヤクルト本社 様

3月に全国フードバンク推進協議会を通じて飲料322kgをご寄付いただきました。

ジャパンフリトレー株式会社 様

3月にお菓子454kgをご寄付いただきました。

日本食研株式会社 様

3月に食品171kgをご寄付いただきました。

茨城県立土浦特別支援学校 様

3月に食品14kgをご寄付いただきました。

住友生命水戸支社 様

3月に保存水132kgご寄付のほかボランティア参加もいただきました。



写真4 森永乳業利根工場



フードドライブ

Village Market Tsukuba 様

2月3月で合計54kgの食品をご寄付いただきました。

ファミリーマート土浦大町店 様

1月2月3月で合計4kgの食品をご寄付いただきました。

県西生涯学習センター 様

2月に食品6kgお米176kgをご寄付いただきました。

北水会グループ 様

1月2月3月で合計食品200kgお米35kgをご寄付いただきました。

かんぼ生命茨城支店 様

1月2月に合計18kgの食品をご寄付いただきました。

茨城県立竜ヶ崎第一高等学校 様→写真5

2月に食品4kgお米5kgをご寄付いただきました。

カーブス牛久中央店 様→写真6

2月に食品149kgをご寄付いただきました。

カーブス龍ヶ崎店 様→写真7

2月に食品81kgお米38kgをご寄付いただきました。



写真5 竜ヶ崎一高



写真8 智学館中等教育学校



写真6 カーブス牛久中央



写真9 太田法人会



写真7 カーブス龍ヶ崎



写真10 茨城高校

智学館中等教育学校 様→写真8

2月に食品22kgのご寄付と寄付金をいただきました。

太田法人会 様→写真9

2月に食品65kgお米8kgをご寄付いただきました。

水城高等学校 様

2月に食品66kgお米8kgをご寄付いただきました。

茨城県労働者福祉協議会 様

2月に食品20kgをご寄付いただきました。

那珂市立額田小学校 様

2月に5年生が授業の一環として取り組み、食品81kgをご寄付いただきました。

いばらきコープ南部ブロック委員会 様

3月に食品4kgをご寄付いただきました。

笠間市福祉施設協働事業連絡協議会 様

3月に食品68kgお米62kgをご寄付いただきました。

茨城高等学校 様→写真10

3月に食品28kgをご寄付いただきました。



1月~3月

個人からのご寄付

食品：のべ34人 765kg

お米：のべ20人 1,159kg



1月~3月

きずなBOXのご寄付

食品：4,934kg

お米：2,251kg

「きずなBOX」設置市町村マップ 2023年4月現在

188カ所

市町村の公共施設や社会福祉協議会などのご協力をいただいて、一般の方が気軽に食品を寄付できるように「きずなBOX」を設置しています。寄付された食品は、ボランティアが回収したり、設置先団体がフードバンク事務所に持ってきてくれたり、直接支援に使うなど多くの方の協力により活用されます。連携している自治体や社会福祉協議会などでは生活困窮世帯の自立支援のための食の提供、児童養護施設、障がい者支援施設などの福祉施設では食事やおやつとしてよろこばれています。



●=市役所などの庁舎にきずなBOXが設置されている市町村です。

* 東海村では独自のBOXを設置、運用しています。

きずなBOXに食品を入れるときのお約束

- * 食品は常温管理できるもので、未開封、できれば賞味期間が2ヶ月以上残っているもの。回収してからお渡しするまでの期間を考慮しています。
- * きずなBOXに入らないものはフードバンク事務所までお持ちください。
- * お酒類、ペットフード、健康食品、賞味期限切れ、賞味期限の表示のない食品はご遠慮ください。
- * **お米を寄付するときは、きずなBOX、持ち込み問わずカビや虫の発生がないことを必ず確認してください。現在は令和3年(2021年)産以降のお米を受け付けています。**



Googleマップで設置場所を確認

食のセーフティネット連携マップ

フードバンク茨城が社会福祉協議会や自治体の社会福祉課等と連携している市町村です。食のセーフティネットが広がっています。



お問い合わせは、メール・FAX・お電話で牛久本部・水戸支部まで (祝祭日は休みです)

NPO 法人 フードバンク茨城
E-mail fb.ibaraki@gmail.com

* **牛久本部**(月・水・金)10:00~16:00
〒300-1221 牛久市牛久町 1024-1
(パルシステム茨城 栃木 うしくセンター内)
TEL/FAX 029-874-3001

* **水戸支部**(月・水・木)10:00~15:00
(第3土曜日)10:00~12:00
〒310-0836 水戸市元吉田町 1420-2
TEL/FAX 029-297-1477

ボランティア体験、事務所見学なども受け入れています。ご相談ください。

きずなBOX 食品回収、食品仕分け等のボランティア 随時募集中です。ご相談ください。

フードバンク茨城のサポーターになりませんか？

- 正会員**：総会の議決権あり、活動運営への協力
個人・団体正会員(年会費5,000円)
- 賛助会員**：趣旨に賛同、資金的に活動支援
個人賛助会員(年会費3,000円)
団体賛助会員(年会費10,000円)
- 特別法人会員**：趣旨に賛同、資金的に活動支援
企業・団体(年会費1口10,000円：5口以上)
ウェブサイトやニュースレター等で支援企業として紹介します。

事務所の維持や食品の受け渡しなどの日常活動のためには資金が必要です。活動の財源としては、会員の年会費とともに、活動に賛同される方からの寄付金も大きな支えとなっています。

- **ゆうちょ銀行**(振込手数料はご負担願います)
(1) ゆうちょ銀行からの振込
記号10670 番号51998551
名義 特定非営利活動法人フードバンク茨城
(2) 他の金融機関からの振込
店名〇六八(読みゼロロクハチ)
店番068 普通預金口座番号5199855
- **常陽銀行** 普通預金口座(振込手数料はご負担願います)
店番168 つくば並木支店
口座番号1388802
名義 特定非営利活動法人フードバンク茨城 理事長 大野覚

* 振り込み後、会員種別、会費口数、(または寄付金額)、名前、住所、電話番号を、フードバンク茨城事務局までご連絡ください。